Conectar EscalateFlow a ChatGPT web

Conecta tu cuenta de EscalateFlow para usar sus herramientas desde ChatGPT web. Necesitas acceso a servidores MCP personalizados en tu cuenta o espacio de trabajo de ChatGPT.

Verificado el 15 de noviembre de 2026 en ChatGPT web (interfaz Plugins). Las capturas muestran controles en inglés. La disponibilidad y las etiquetas pueden variar según la cuenta y el espacio de trabajo.

URL MCP de producción: conserva la barra final. OAuth no requiere pegar una API key ni credenciales de Stripe:

```
https://escalateflow.com/api/v1/mcp/
```

Paso a paso

1. Abre Plugins

En ChatGPT web, abre **Plugins**. La alternativa probada es **Settings → Plugins → Browse directory**.

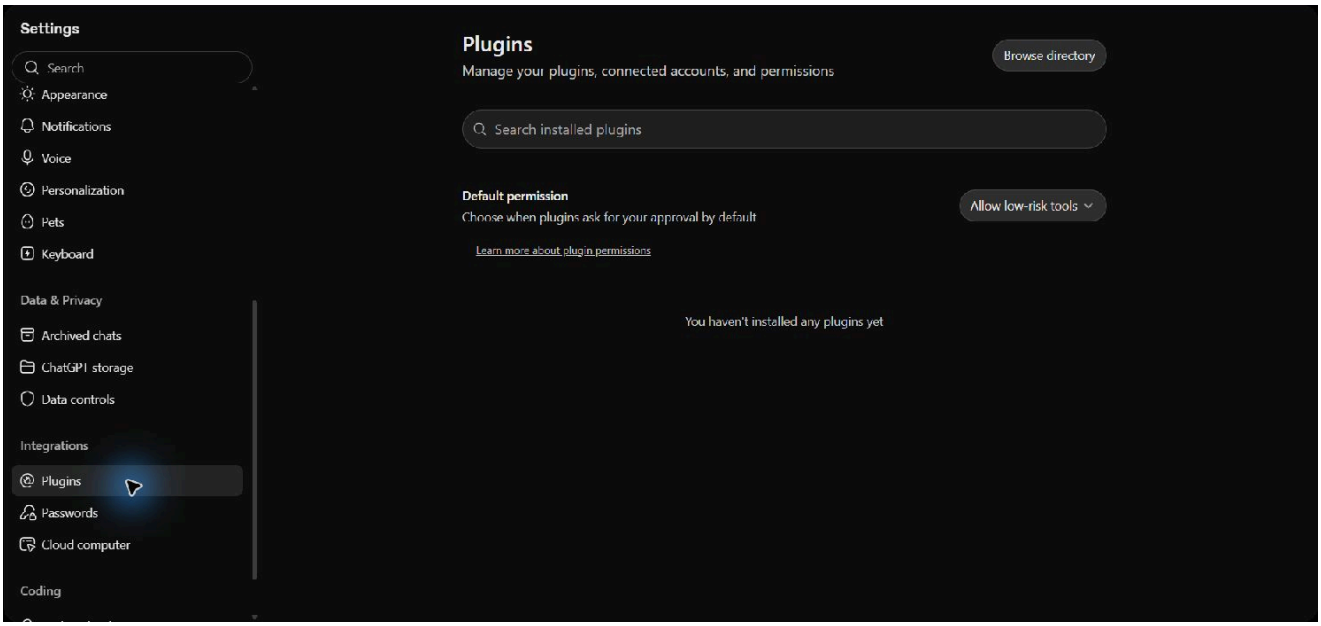

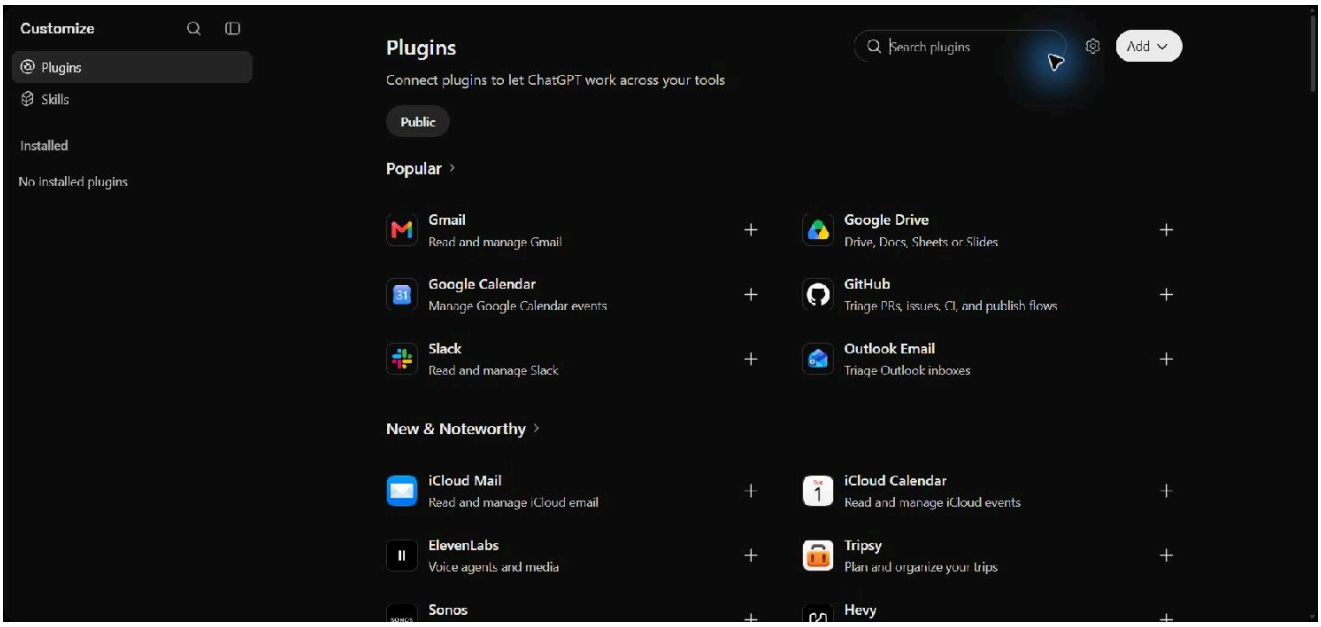

2. Añade un servidor MCP personalizado

Pulsa **Add** → **Add custom MCP server**.

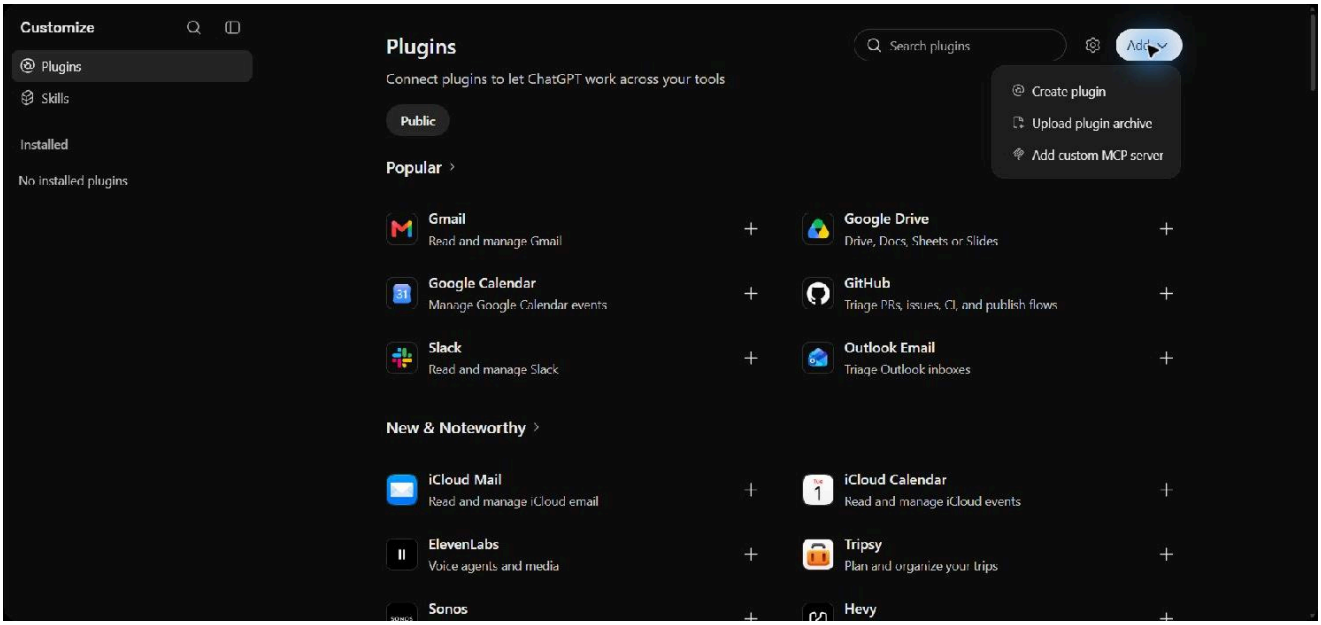

3. Introduce los datos de conexión

Name:

```
EscalateFlow
```

Connection: Server URL. **Server URL:**

```
https://escalateflow.com/api/v1/mcp/
```

Authentication: OAuth. Icon y Description son opcionales. Mantén el descubrimiento OAuth automático: el flujo probado no necesitó un client secret manual. Esta URL es de producción, incluso si lees la guía en staging. No pegues una API key de EscalateFlow, una clave demo ni credenciales de Stripe.

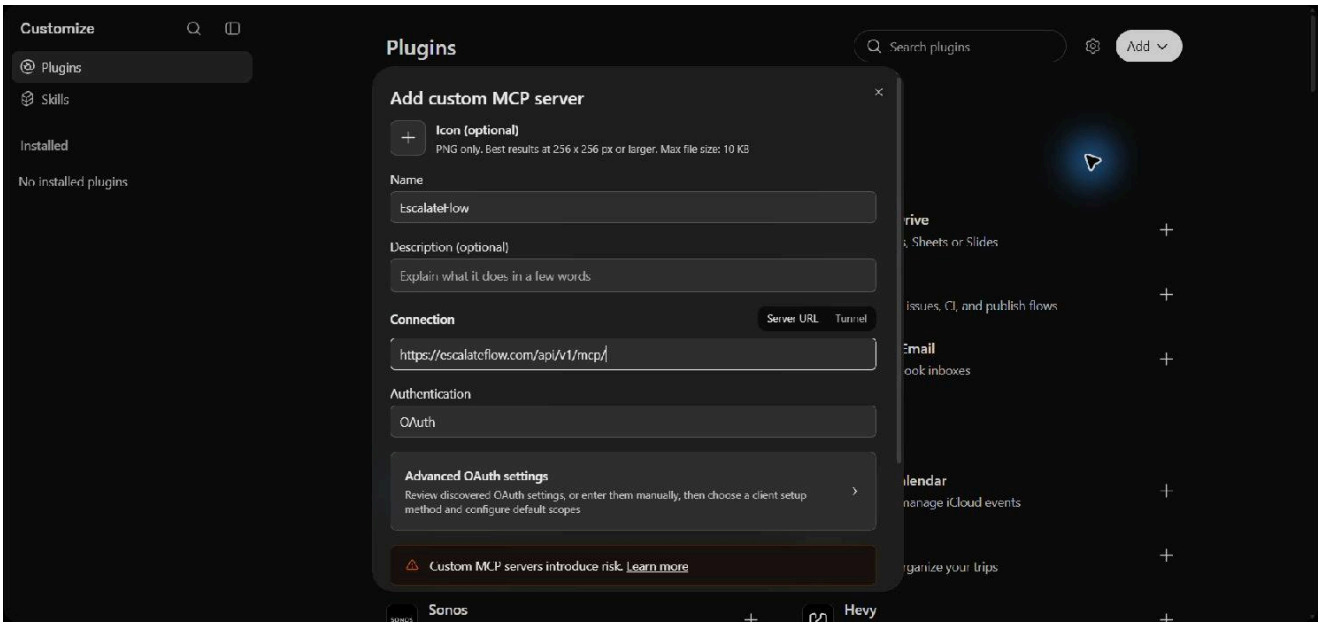

4. Crea el plugin

Lee el aviso, marca **I understand and want to continue** y pulsa **Create as a plugin**. La creación puede tardar unos segundos.

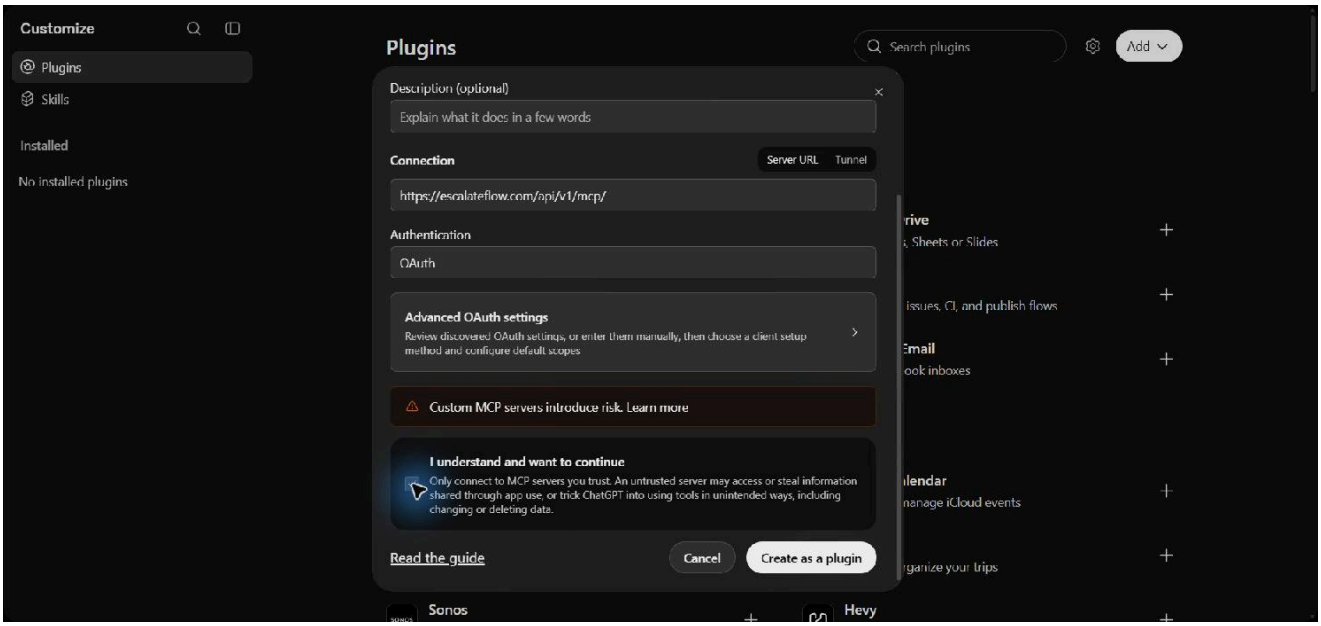

5. Conecta tu cuenta

Pulsa **Connect EscalateFlow** e inicia sesión en la cuenta correcta de EscalateFlow. Que aparezca en Installed no significa que la cuenta esté conectada.

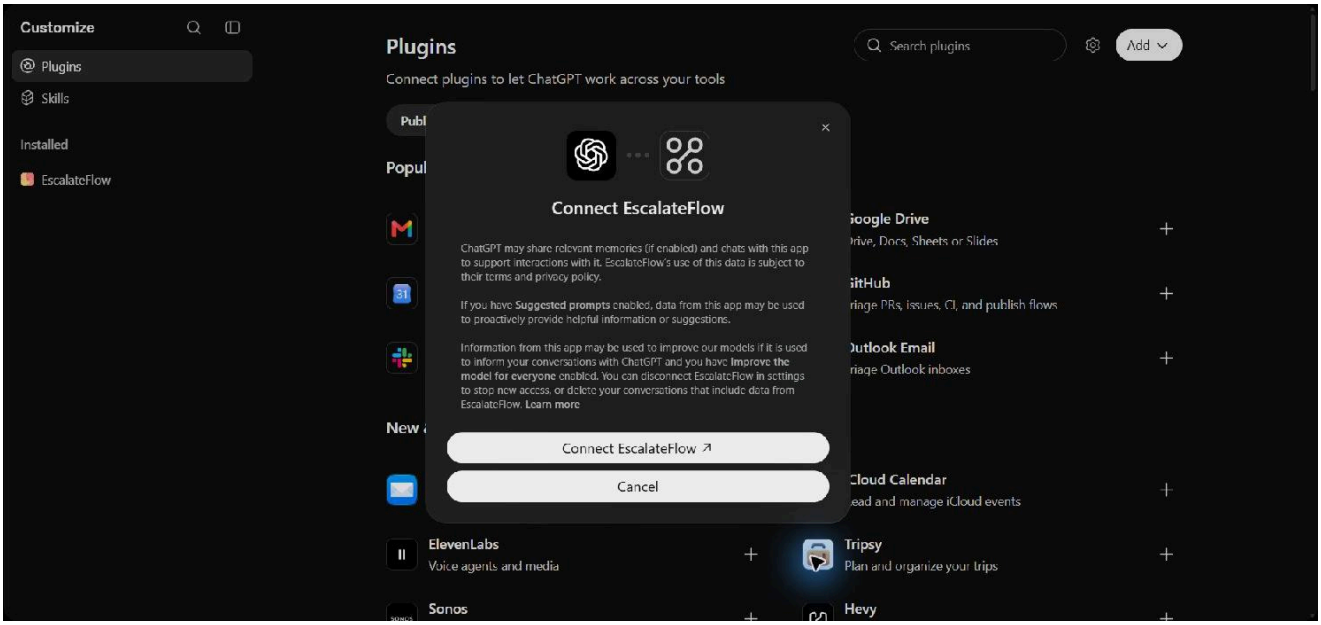

6. Revisa el acceso y autoriza

EscalateFlow pregunta si ChatGPT puede usar tu cuenta. Revisa **Acceso** antes de pulsar **Permitir** (Access y Allow en la captura inglesa). La opción verificada, **Todas mis webs (y crear nuevas)**, permite crear y editar recursos; no es un permiso de solo lectura. Autoriza solo si ese alcance es adecuado. La prueba posterior solicita únicamente lectura.

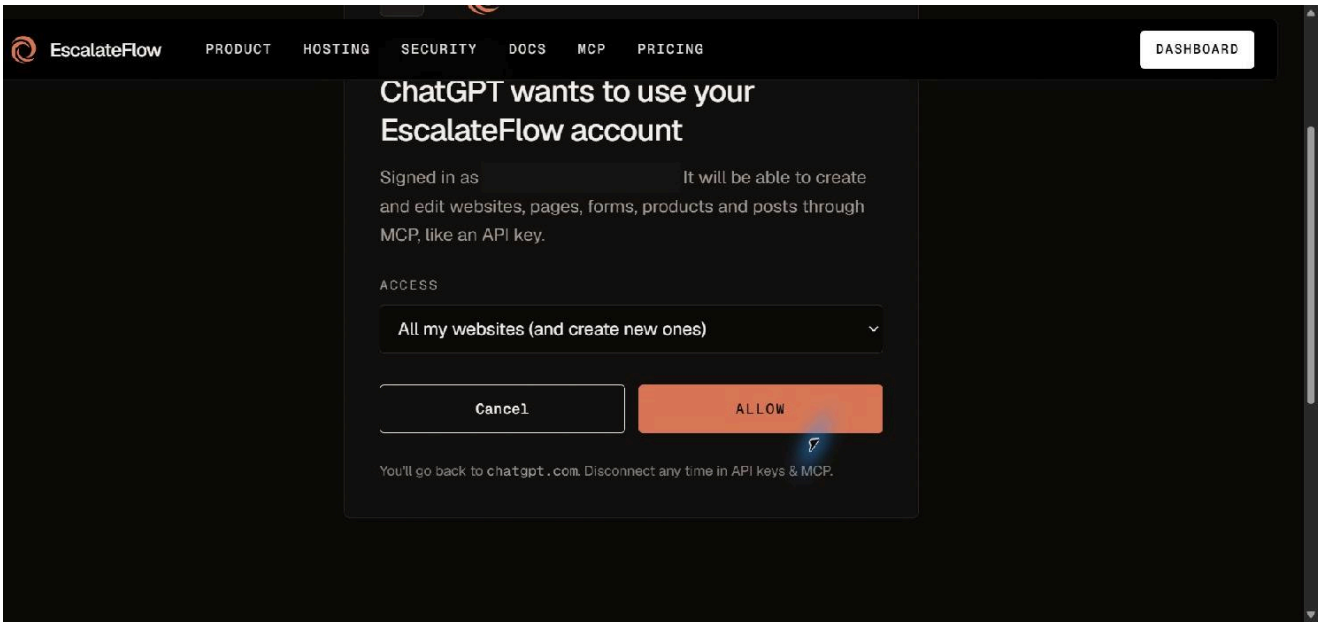

7. Confirma la conexión

Al volver a ChatGPT, comprueba **Primary is now connected**. Si el plugin está instalado pero desconectado, continúa la conexión en vez de crear otra copia.

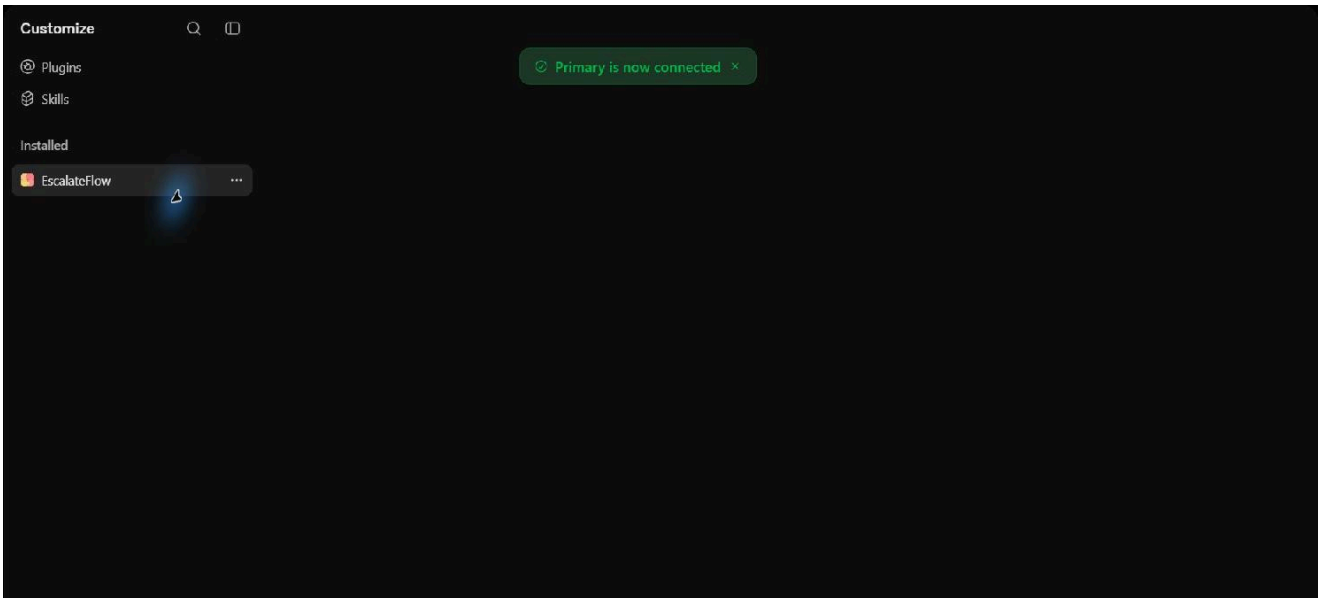

8. Pruébalo en un chat

Abre EscalateFlow desde Installed y pulsa **Try in chat**. Comprueba que el chat nuevo incluye la mención a EscalateFlow. Copia esta petición de solo lectura:

```
Comprueba la conexión usando una herramienta real de EscalateFlow para listar mis proyectos. Solo lectura: no crees, edites ni borres nada. Devuelve únicamente el número de proyectos y el nombre de la herramienta utilizada, sin datos personales ni secretos.
```

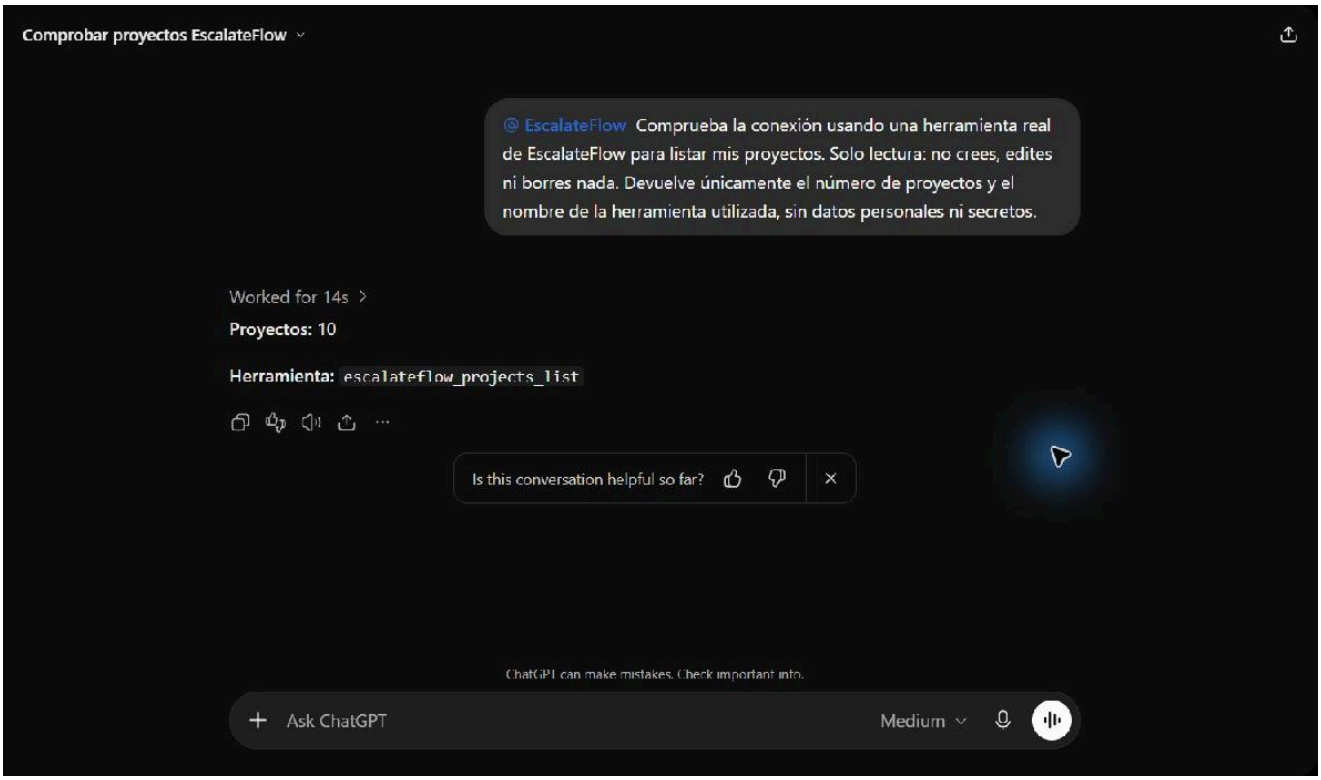

9. Comprueba la actividad real

Despliega la actividad (en el ejemplo, **Worked for 14s**). Busca **Listed EscalateFlow projects** y la herramienta `escalateflow_projects_list`. La cantidad depende de tu cuenta: 10 fue el resultado del ejemplo, no un requisito. Una afirmación textual sin actividad de herramienta no confirma la conexión. Esta prueba cubre conexión y listado, no todas las herramientas, renovación ni revocación de tokens.

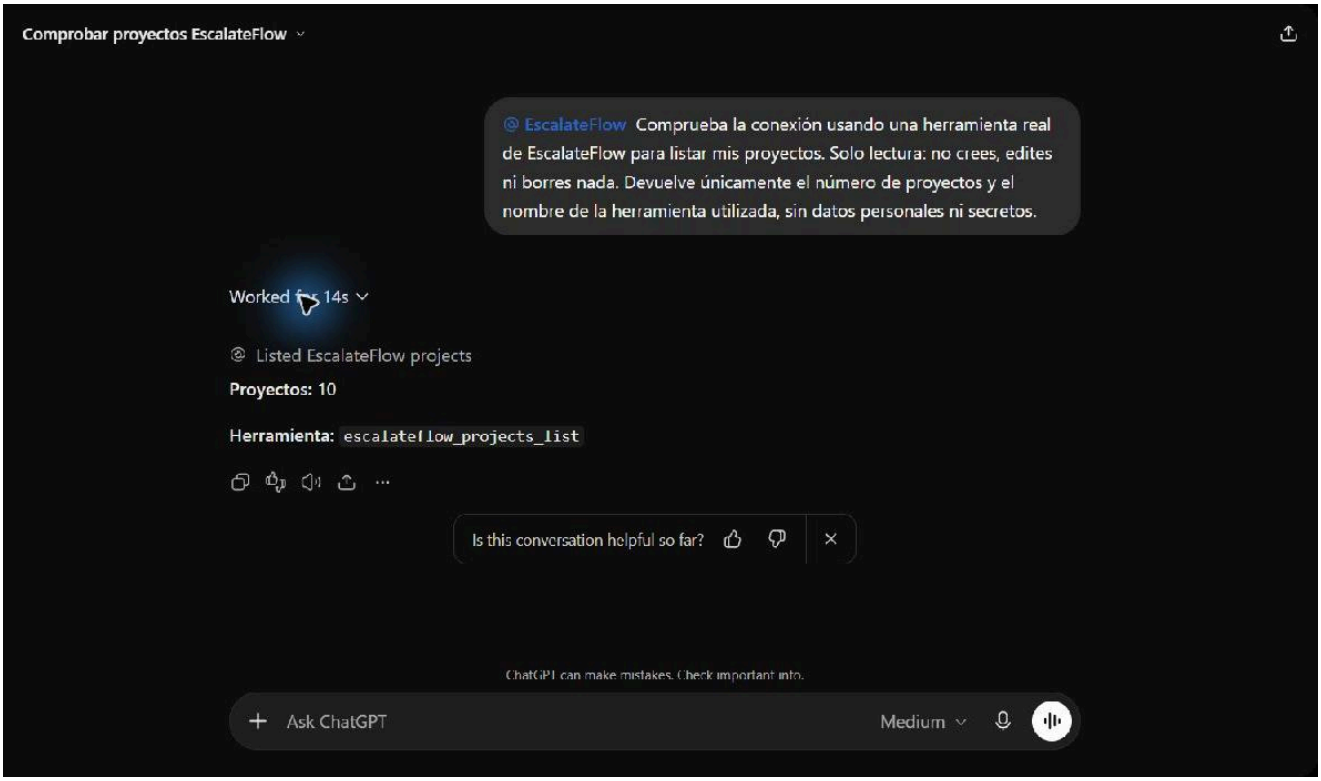

Problemas frecuentes y desconexión

1. No aparece Add custom MCP server

Revisa los requisitos actuales de MCP de OpenAI y consulta al administrador los permisos de creación. El acceso varía; esta guía no garantiza disponibilidad en todos los planes. El flujo observado en Plugins tiene su propia aceptación: no presupongas que las instrucciones antiguas de Developer Mode se aplican.

2. Instalado, pero sin conectar

Abre el plugin EscalateFlow existente y pulsa Connect EscalateFlow. Completa inicio de sesión y consentimiento; confirma la conexión antes de usar Try in chat.

3. ¿Error OAuth o error de herramienta MCP?

Anota el mensaje exacto y la fase: creación del plugin, autorización o llamada a una herramienta tras conectar. Usa el endpoint anterior con barra final. No incluyas tokens, credenciales ni datos privados de proyectos al comunicar el error.

4. Sesión caducada o acceso revocado

Usa Reconnect cuando aparezca, entra con la cuenta correcta y revisa de nuevo el consentimiento. Si te indica desconectar y volver a conectar, lee antes el aviso. Repite el listado de solo lectura y comprueba la actividad. Reintentar una llamada no restaura credenciales revocadas en EscalateFlow.

Desconectar en ChatGPT: Settings → Plugins → EscalateFlow. Si aparece Connected accounts, abre el menú de más opciones (•••) de la cuenta; si no, usa Connection o el menú del plugin. Pulsa Disconnect. Consulta las instrucciones de gestión de cuentas de OpenAI. **Revocar en EscalateFlow:** abre Claves API y MCP, localiza el conector de ChatGPT y pulsa Revocar. La revocación detiene su acceso futuro; para recuperarlo, conecta y autoriza de nuevo.

Para otros clientes, consulta Agentes y MCP, la guía de Claude y la referencia de herramientas.